



Cadena Caucho

Indicadores, apoyos



El campo
es de todos

Minagricultura

Agosto de 2019

1. Indicadores Generales

- **Área sembrada (p):** 69 mil hectáreas.
- **Producción:** 7.500 t año (2018)
- **Consumo nacional:** 22.000 t/ año apróx.
- **Aptitud alta para plantaciones de caucho:** 5.347.355 ha (UPRA)
- **Balanza comercial:** Deficitaria

2. Área, producción, rendimiento por departamento

Departamentos	Área (ha)				Producción (t)				Rendimiento (t)			
	2015	2016	2017	2018*	2015	2016	2017	2018*	2015	2016	2017	2018*
Meta	18.700	20.000	23.000	25.000	1.400	1.600	2.000	2.150	1,3	1,4	1,4	1,4
Santander	7.400	8.000	8.200	9.000	600	1.200	1.400	1.450	1,2	1,3	1,4	1,4
Caquetá	6.100	6.200	6.500	6.700	700	800	1.000	1.100	1,2	1,3	1,4	1,4
Antioquia	5.000	5.500	5.700	6.000	336	700	900	950	1,2	1,3	1,4	1,4
Vichada	5.100	5.300	5.500	5.700	0	0	100	150	0	0	1,4	1,4
Córdoba	2.800	3.000	3.100	3.500	100	150	300	350	1,2	1,3	1,4	1,4
Otros	8.900	11.000	12.000	13.100	445	1.050	1.300	1.350	1,2	1,2	1,4	1,4
Total	54.000	59.000	64.000	69.000	3.581	5.500	7.000	7.500	1,2	1,3	1,4	1,4

3. Comercio Internacional - Importaciones

IMPORTACIONES DE CAUCHO Y SUS DERIVADOS		TONELADAS		VALOR EN PESOS	
Partida Arancelaria	Descripción	2017	2018	2017	2018
4001100000	Látex de caucho natural, incluso prevulcanizado.	8.770	9.304	43.514.296.340	38.496.903.610
4001210000	Hojas ahumadas de caucho natural.	173	232	266.008.764	286.300.492
4001220000	Cauchos técnicamente especificados (TSNR).	42	45	26.297.221.160	38.960.798.259
4001291000	Hojas de crepe de caucho natural.	4.650	8.128	294.877.001	292.015.973
4001292000	Caucho natural granulado reaglomerado.	26	25	972.682	-
4001299000	Los demás cauchos naturales, en otras formas.	0	-	1.126.384.494	1.126.189.810
4015110000	Guantes de caucho vulcanizado sin endurecer, para cirugía.	36	19	20.094.361.273	24.168.080.379
6406100000	Partes superiores de calzado y sus partes, excepto los contrafuertes y punteras duras.	1.361	1.455	5.226.418.599	5.655.974.304
TOTAL		15.057	19.208	96.820.540.313	108.986.262.827

Crecimiento del valor de las importaciones: 13%

4. Comercio Internacional - Exportaciones

EXPORTACIONES DE CAUCHO Y SUS DERIVADOS		KILOS		VALOR EN PESOS	
Partida Arancelaria	Descripción	2017	2018	2017	2018
4001100000	Látex de caucho natural, incluso prevulcanizado.	1.738	548.746	26.434.418	1.396.679.932
4001220000	Cauchos técnicamente especificados (tsnr).	838.789	3.339.898	3.656.592.159	13.574.008.595
4001291000	Hojas de crepe de caucho natural.		2.000		9.336.435
4001299000	Los demás cauchos naturales, en otras formas.	21.871	1.237	92.357.156	3.448.417
4015110000	Guantes de caucho vulcanizado sin endurecer, para cirugía.	312	21.601	7.646.615	554.968.866
6406100000	Partes superiores de calzado y sus partes, excepto los contrafuertes y punteras duras.	52.154	16.014	5.975.193.491	1.703.075.377
TOTAL		914.865	3.929.496	9.758.223.837	17.241.517.621

Crecimiento del valor de las exportaciones: 77%

5. Zonas aptas para caucho

Aptitud	Hectáreas	%
Alta	5.347.355,08	4,69
Media	9.015.647,65	7,9
Baja	4.381.594,85	3,84
No apta	79.087.772,16	69,33
Exclusión legal	16.242.600,73	14,24

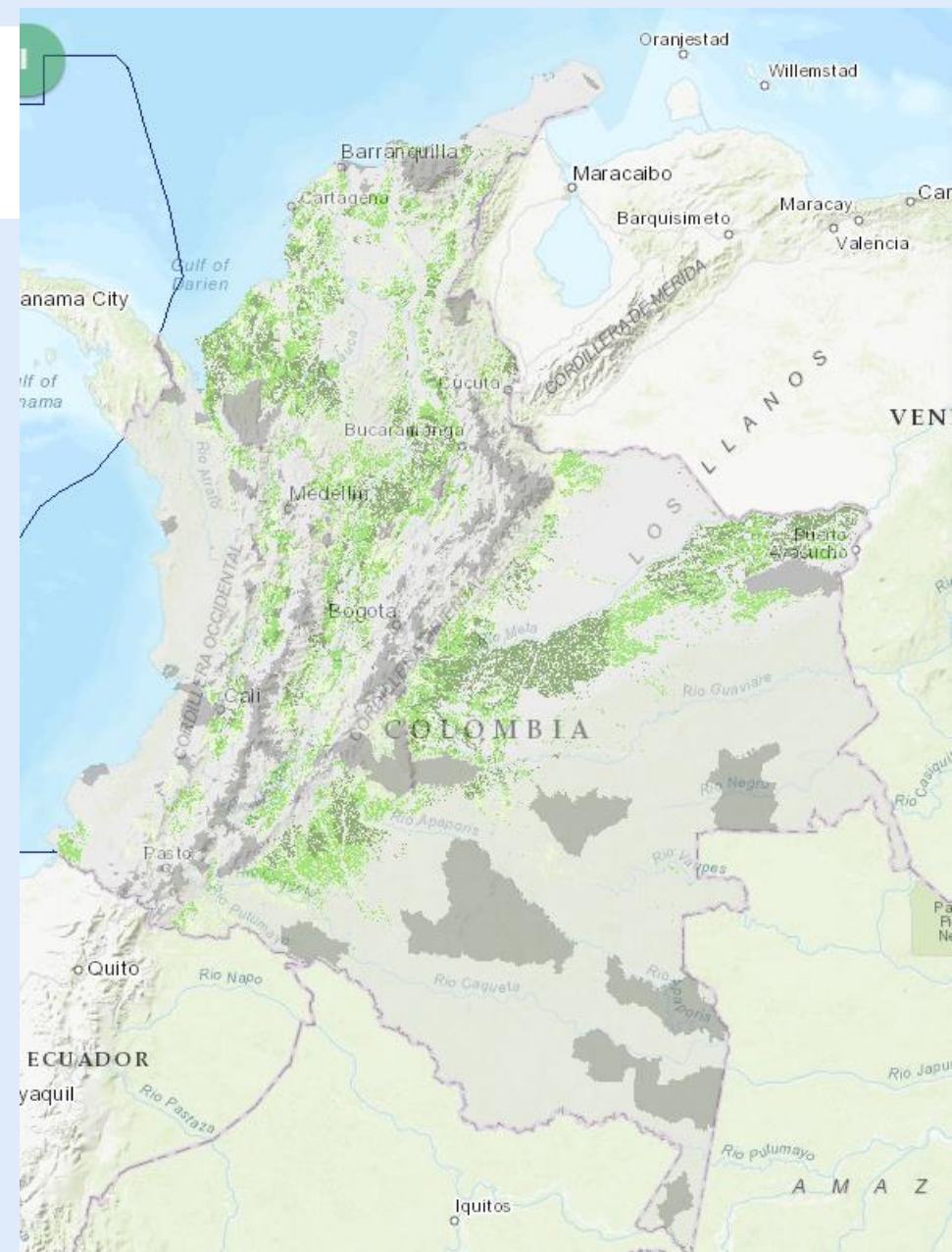

5. Consumo mundial (proyectado)

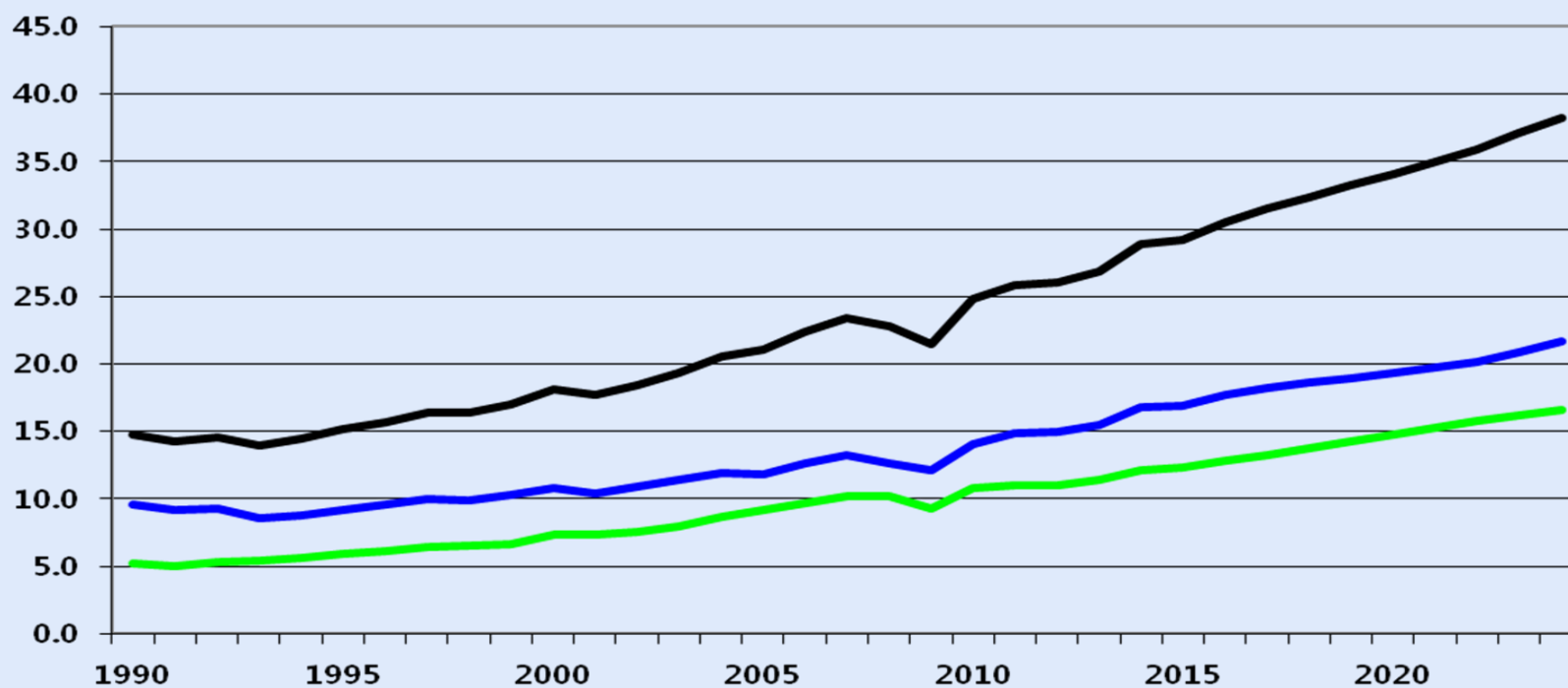

Caucho Natural 16.6

Caucho Sintético 21.7

Total 38.2

6. Apoyos al sector Caucho 2015 - 2018

APOYOS OTORGADOS SECTOR 2015 - 2018			
N° CONVENIO	PRINCIPAL ACTIVIDAD REALIZADA	APOORTE MADR (\$ MILLONES)	FAMILIAS BENEFICIADAS
522-2016	Asistencia Técnica Gremial para los productores caucheros del departamento de Santander	499.828.000	900
535-2016	Asistencia Técnica Gremial para los productores caucheros del departamento de Guaviare	420.440.000	450
585-2016	Asistencia Técnica Gremial para los productores caucheros del departamento de Putumayo	201.100.000	129
518-2016	Asistencia Técnica Gremial para los productores caucheros del departamento de Bolívar	115.000.000	115
0896-2017	Convenio OEI – MADR. Apoyo al sector cauchero del departamento del Guaviare.	2.000.000.000	400
TOTAL		3.236.368.000	1.994

7. Crédito FINAGRO 2018 - 2019

		Total Ene-Abr 2018		Total Ene-Abr 2019	
	Intermediario	Cantidad	Valor Credito	Cantidad	Valor Crédito
151300 - CAUCHO - INVERSIÓN	BANCO AGRARIO DE COLOMBIA S.A.	28	559.406.853	47	718.263.496
132060 - CAUCHO - SOSTENIMIENTO		5	23.964.644	4	21.442.661
151300 - CAUCHO - INVERSIÓN	BANCO DAVIVIENDA S A	1	54.578.992	4	348.039.992
151300 - CAUCHO - INVERSIÓN	BANCOLOMBIA S.A.	2	658.390.891	1	559.999.911
132060 - CAUCHO - SOSTENIMIENTO	FINANCIERA COMULTRASAN	2	32.000.000	--	--

INCENTIVO A LA CAPITALIZACIÓN RURAL - ICR

Actividad Economica	N° Beneficiarios	Vlr Proyecto		Vlr Crédito		ICR Estimado
2014	257	\$	3.308.181.900	\$	2.618.288.000	\$ 1.323.272.760
Caucho	257	\$	3.308.181.900	\$	2.618.288.000	\$ 1.323.272.760
2015	231	\$	18.288.557.500	\$	5.566.861.896	\$ 3.146.376.075
CAUCHO - INVERSIÓN	231	\$	18.288.557.500	\$	5.566.861.896	\$ 3.146.376.075
2016	46	\$	1.798.317.370	\$	619.875.000	\$ 264.425.012
CAUCHO - INVERSIÓN	46	\$	1.798.317.370	\$	619.875.000	\$ 264.425.012
2017	13	\$	2.249.235.482	\$	761.300.000	\$ 308.875.000
CAUCHO - INVERSIÓN	13	\$	2.249.235.482	\$	761.300.000	\$ 308.875.000
Total general	547	\$	25.644.292.252	\$	9.566.324.896	\$ 5.042.948.847

LÍNEA ESPECIAL DE CRÉDITO -
LEC

Departamento	Nro. Operaciones	Valor del Proyecto		Valor Total Credito.		Valor Subsidio comprometido.
2015	1	\$	12.500.000	\$	10.000.000	\$ 1.750.000
Caucho	1	\$	12.500.000	\$	10.000.000	\$ 1.750.000
2016	2	\$	242.500.000	\$	164.000.000	\$ 36.197.098
Caucho	2	\$	242.500.000	\$	164.000.000	\$ 36.197.098
2017	2	\$	4.482.000	\$	4.482.000	\$ 433.766
Caucho	2	\$	4.482.000	\$	4.482.000	\$ 433.766
2018	1	\$	38.001.000	\$	30.000.000	\$ 3.350.060
COMERCIALIZ CAUCHO	1	\$	38.001.000	\$	30.000.000	\$ 3.350.060
2019	3		199.480.000		156.000.000	17.464.518
Caucho	2	\$	189.480.000	\$	146.000.000	\$15.614.518
Bosques Siembra	1	\$	10.000.000	\$	10.000.000	\$1.850.000
Total general	9		496.963.000		364.482.000	59.195.442

8. Costos de producción 2018

Costos de Establecimiento	
Actividad	(\$/ha)
Mano de obra	1.710.000
Insumos, equipos y herramientas	5.647.000
Transporte	300.000
Asistencia técnica	150.000
Total	7.807.000

MANTENIMIENTO ANUAL	AÑO 1	AÑO 2	AÑO 3	AÑO 4	AÑO 5	AÑO 6	AÑO 7
	870.000	1.580.000	1.580.000	1.580.000	1.580.000	1.580.000	4.700.000

Fuente: Gremio Nacional – Confederación Cauchera Colombiana

Los costos se dividen en cuatro (4) etapas: i) establecimiento, ii) sostenimiento, iii) equipamiento y iv) beneficio. Para las primeras tres (3) etapas el rubro con mayor peso específico es el de insumos; diferente en la etapa de beneficio del cultivo, en donde el rubro que mayor valor tiene es la mano de obra.

La etapa de crecimiento y desarrollo de los cultivos de caucho es de 6 años, es decir que a partir del año 7 inicia la labor de rayado, por lo que se requiere realizar la actividad de alistamiento y equipamiento del cultivo y por ende el costos es mayor.

9. Empleo

Año	Empleo Directo	Empleo Indirecto	Empleo total
2013	10.800	32.400	43.200
2014	13.150	39.450	52.600
2015	14.650	43.900	58.550
2016	15.650	47.000	62.650
2017	16.650	48.000	64.650
2018	17.250	51.750	69.000

* Fuente: Consejo Nacional Cauchero, 2018.

- El cultivo de caucho natural es una actividad productiva con un horizonte de duración de hasta 35 años, lo cual genera un importante aporte al empleo rural permanente y formal. La Confederación Cauchera Colombiana-CCC tiene determinado que por cada cuatro (4) hectáreas del cultivo de caucho generan 1 empleo directo y 3 indirectos anualmente.

10. Desafíos del sector cauchero

1. Bajos precios del caucho natural nacional.
1. Dificultades en la comercialización de la producción nacional.
2. Altos costos de producción.
3. Insuficiente mano de obra capacitada.
4. Desindustrialización del sector



Gracias



**El campo
es de todos**

Minagricultura